



**Донецький національний медичний університет
Кафедра стоматології №1**

**Всеукраїнська науково-практична конференція з міжнародною участю,
яка присвячена 70-й річниці з дня народження доктора медичних наук,
професора Михайла Дмитровича Короля
«Нариси стоматологічної науки та практики – 2023»**

**ДЕЯКІ ПОКАЗНИКИ
СТОМАТОЛОГІЧНОЇ
ДОПОМОГИ НАСЕЛЕННЮ
ДОНЕЦЬКОЇ ОБЛАСТІ**

ДОПОВІДАЧ: АСПІРАНТКА КАФЕДРИ СТОМАТОЛОГІЇ №1 ЄФІМОВА О. О.

ЗАВІДУВАЧ КАФЕДРИ ТА НАУКОВИЙ КЕРІВНИК, ПРОФЕСОР УДОД О. А.

АКТУАЛЬНІСТЬ

ЗБЕРЕЖЕННЯ СТОМАТОЛОГІЧНОГО ЗДОРОВ'Я ДИТЯЧОГО ТА ДОРОСЛОГО НАСЕЛЕННЯ КРАЇНИ ЗАВЖДИ БУЛО АКТУАЛЬНОЮ ПРОБЛЕМОЮ ДЛЯ ВІТЧИЗНЯНОЇ ОХОРОНИ ЗДОРОВ'Я, РОЗПОВСЮДЖЕНІСТЬ СТОМАТОЛОГІЧНИХ ЗАХВОРЮВАНЬ В ОСІБ РІЗНИХ ВІКОВИХ КАТЕГОРІЙ ЗАЛИШАЄТЬСЯ СТАБІЛЬНО ВИСОКОЮ І НАТЕПЕР, ЩО ВКАЗУЄ НА НЕДОСТАТНЮ ЕФЕКТИВНІСТЬ НАДАННЯ СТОМАТОЛОГІЧНОЇ ДОПОМОГИ, ЗНИЖЕННЯ РІВНЯ ЇЇ ДОСТУПНОСТІ, ПЕВНИЙ ЗАНЕПАД СИСТЕМИ ПРОФІЛАКТИКИ СТОМАТОЛОГІЧНИХ ЗАХВОРЮВАНЬ В ОРГАНІЗОВАНИХ КОНТИНГЕНТАХ ДІТЕЙ ТА ДОРОСЛИХ. СТОМАТОЛОГІЧНА ДОПОМОГА МАЙЖЕ ПОВНОЮ МІРОЮ СТАЛА ПЛАТНОЮ ДЛЯ ДОРОСЛИХ ПАЦІЄНТІВ, ЩО ВПЛИНУЛО НА РІВЕНЬ ЇЇ ДОСТУПНОСТІ, А ТАКОЖ НЕ МОГЛО НЕ ВІДБИТИСЯ НА ОБСЯЗІ СТОМАТОЛОГІЧНИХ ПОСЛУГ І СТРУКТУРІ СТОМАТОЛОГІЧНОЇ ЗАХВОРЮВАНОСТІ.

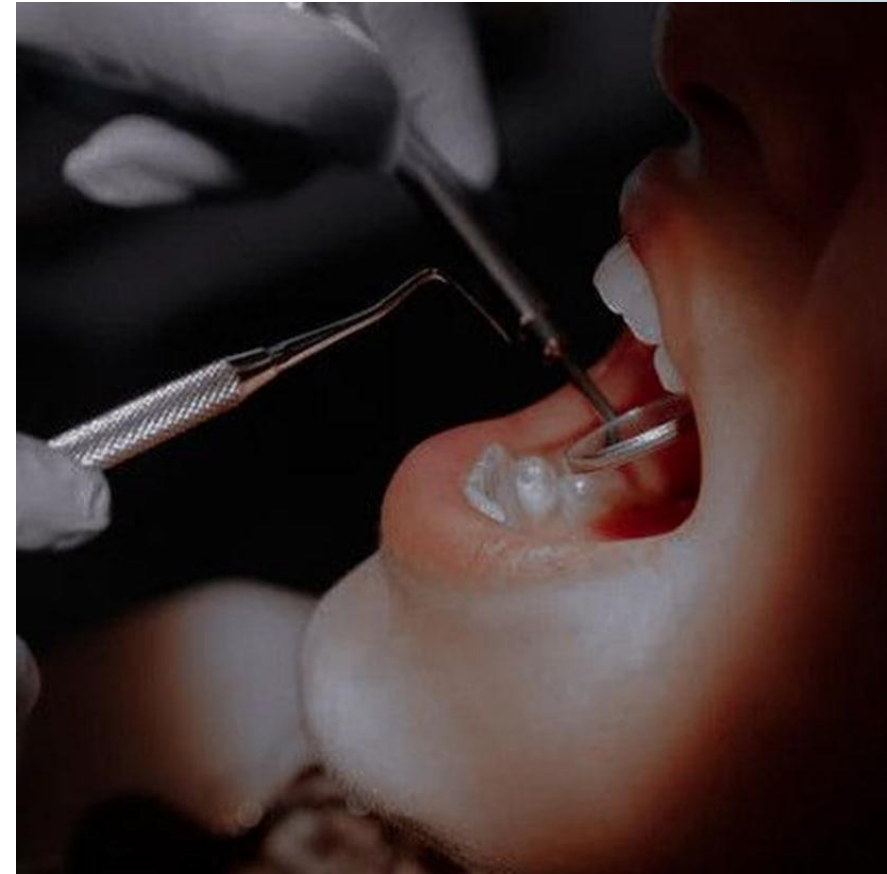

АКТУАЛЬНІСТЬ



для планування в масштабах країни і окремих її регіонів стоматологічної допомоги населенню та, тим більш, системи профілактичних заходів для підвищення їх ефективності виглядає необхідним постійний моніторинг показників стоматологічної захворюваності та показників, які характеризують надання стоматологічної допомоги і ефективність проведених профілактичних заходів. Доцільним видається відстежування та врахування впливу різноманітних чинників ризику відносно основних стоматологічних захворювань, причому слід зважати також на дію зовнішніх факторів, які мають до цих хвороб опосередковане відношення. У зв'язку з цим, було проведене ретроспективне вивчення статистичних звітів щодо деяких даних про стоматологічну допомогу населенню підконтрольних районів Донецької області за останні роки.

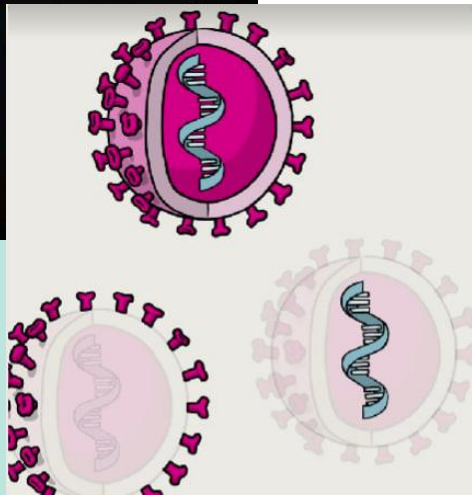

МЕТА ДОСЛІДЖЕННЯ

АНАЛІЗ КІЛЬКІСНИХ ПОКАЗНИКІВ
СТОМАТОЛОГІЧНОЇ ДОПОМОГИ, НАДАНОЇ
НАСЕЛЕННЮ ПІДКОНТРОЛЬНИХ РАЙОНІВ
ДОНЕЦЬКОЇ ОБЛАСТІ З ПРИВОДУ КАРІЄСУ ЗУБІВ
ТА ЙОГО УСКЛАДНЕНЬ У 2018-2021 РОКАХ У
ЗАКЛАДАХ ОХОРОНИ ЗДОРОВ'Я, ЯКІ
ПІДПОРЯДКОВАНІ МОЗ УКРАЇНИ.



МАТЕРІАЛИ І МЕТОДИ ДОСЛІДЖЕННЯ

- РЕТРОСПЕКТИВНО ПРОАНАЛІЗОВАНІ СТАТИСТИЧНІ ЗВІТИ ЗАКЛАДІВ ОХОРОНИ ЗДОРОВ'Я СИСТЕМИ МОЗ УКРАЇНИ, ЩО РОЗТАШОВАНІ У МІСТАХ ТА РАЙОНАХ НА ПІДКОНТРОЛЬНІЙ ТЕРИТОРІЇ ДОНЕЦЬКОЇ ОБЛАСТІ, ЗА ПЕРІОД З 2018 ДО 2021 РОКУ ВКЛЮЧНО.

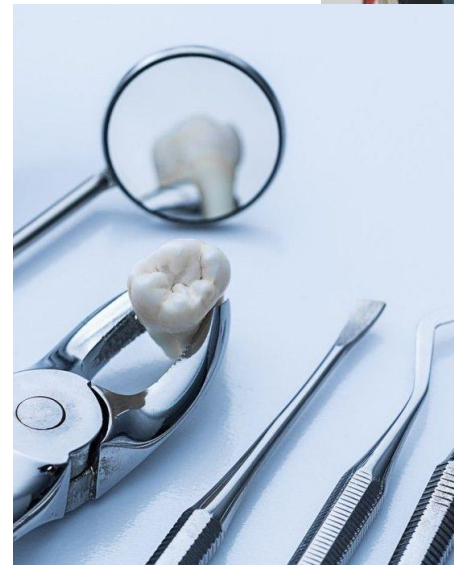

МАТЕРІАЛИ І МЕТОДИ ДОСЛІДЖЕННЯ

- АНАЛІЗУ ПІДЛЯГАЛИ ТАКІ ПОКАЗНИКИ:
 - ❖ ЩОРІЧНА КІЛЬКІСТЬ ПРОЛІКОВАНИХ ЗУБІВ З ПРИВОДУ КАРІЕСУ В УСЬОГО НАСЕЛЕННЯ ТА ОКРЕМО У ДОРΟΣЛИХ ПАЦІЄНТІВ ВІКОМ ВІД 18 РОКІВ І СТАРШЕ В АБСОЛЮТНИХ ЗНАЧЕННЯХ;
 - ❖ ПИТОМА ВАГА КІЛЬКОСТІ ПРОЛІКОВАНИХ З ПРИВОДУ ЦЬОГО ЗАХВОРЮВАННЯ ЗУБІВ ДО УСІХ СТОМАТОЛОГІЧНИХ ВІДВІДУВАНЬ ВІДНОСНО ТИХ САМИХ КАТЕГОРІЙ ПАЦІЄНТІВ У ВІДСОТКАХ;
 - ❖ ВІДПОВІДНІ КІЛЬКІСНІ ПОКАЗНИКИ ЩОДО ЗУБІВ, ЯКІ ПРОТЯГОМ ВКАЗАНИХ РОКІВ ЛІКУВАЛИ З ПРИВОДУ УСКЛАДНЕНОГО КАРІЕСУ, В ОСІБ ЗАЗНАЧЕНИХ КАТЕГОРІЙ В АБСОЛЮТНИХ ТА ВІДСОТКОВИХ ЗНАЧЕННЯХ.



РЕЗУЛЬТАТИ ДОСЛІДЖЕННЯ

- КІЛЬКІСТЬ ПРОЛІКОВАНИХ ЗУБІВ З ПРИВОДУ НЕУСКЛАДНЕНОГО КАРІЕСУ В УСЬОГО НАСЕЛЕННЯ ДОНЕЦЬКОЇ ОБЛАСТІ ЗА ПЕРІОД З 2018 ДО 2021 РОКУ, абсолютні значення

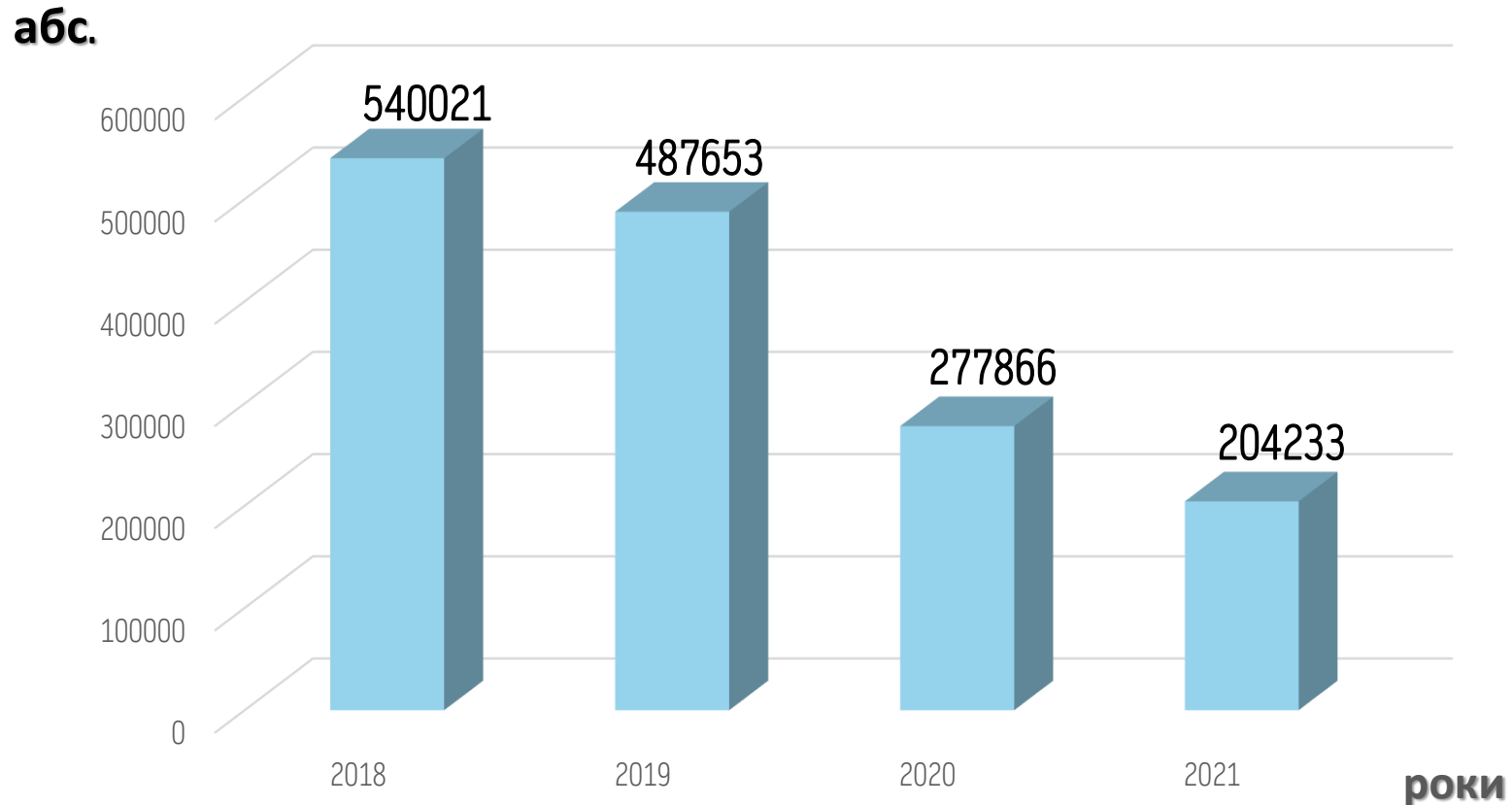

РЕЗУЛЬТАТИ ДОСЛІДЖЕННЯ

- КІЛЬКІСТЬ ПРОЛІКОВАНИХ ЗУБІВ З ПРИВОДУ **НЕУСКЛАДНЕНОГО** КАРІЕСУ У ДОРΟΣЛОГО НАСЕЛЕННЯ ДОНЕЦЬКОЇ ОБЛАСТІ ЗА ПЕРІОД З 2018 ДО 2021 РОКУ, абсолютні значення

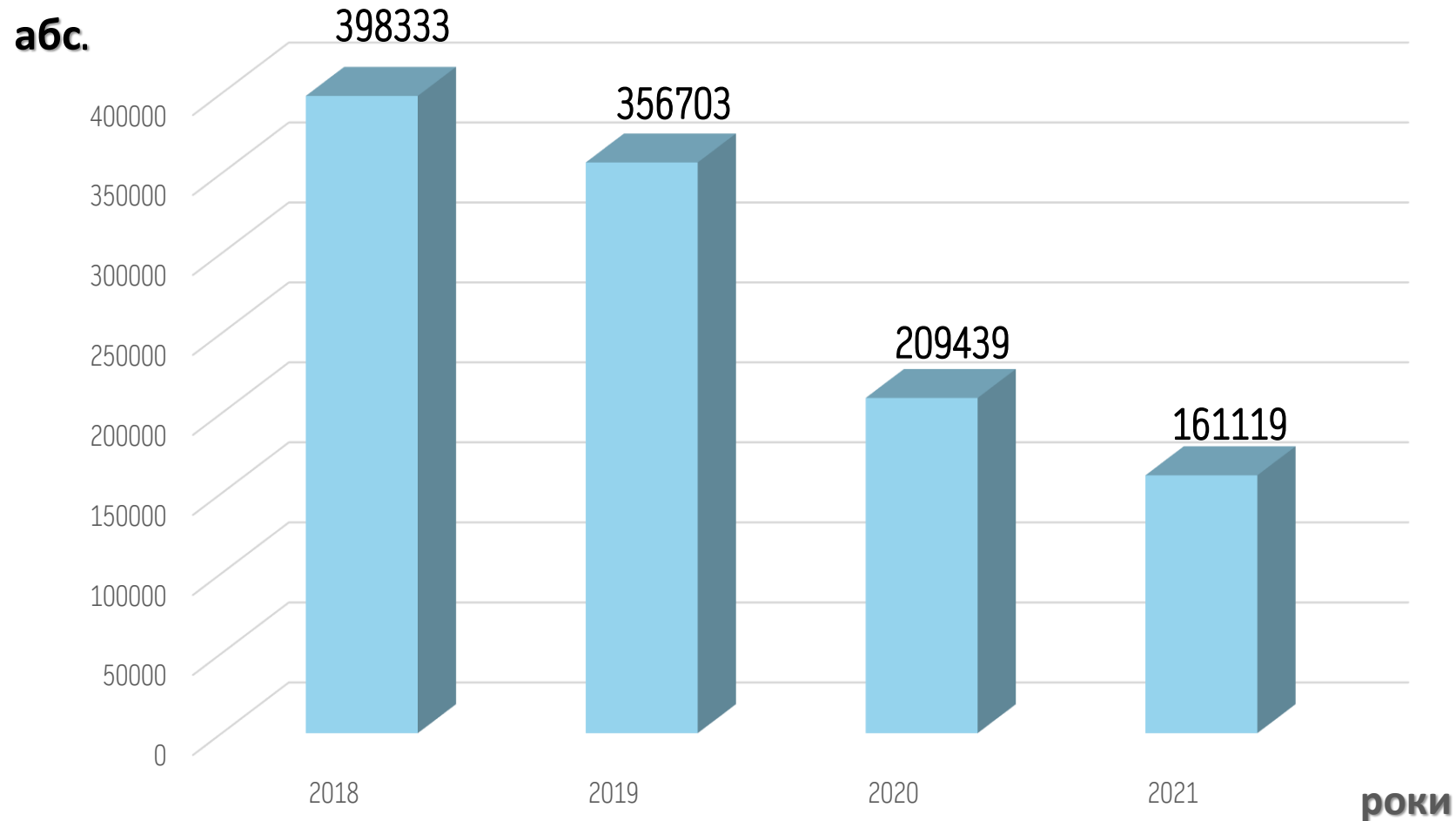

РЕЗУЛЬТАТИ ДОСЛІДЖЕННЯ

- ПИТОМА ВАГА КІЛЬКОСТІ ПРОЛІКОВАНИХ ЗУБІВ З ПРИВОДУ **НЕУСКЛАДНЕНОГО** КАРІЕСУ В УСЬОГО НАСЕЛЕННЯ ДОНЕЦЬКОЇ ОБЛАСТІ ДО СТОМАТОЛОГІЧНИХ ВІДВІДУВАНЬ ЗА ПЕРІОД З 2018 ДО 2021 РОКУ, %

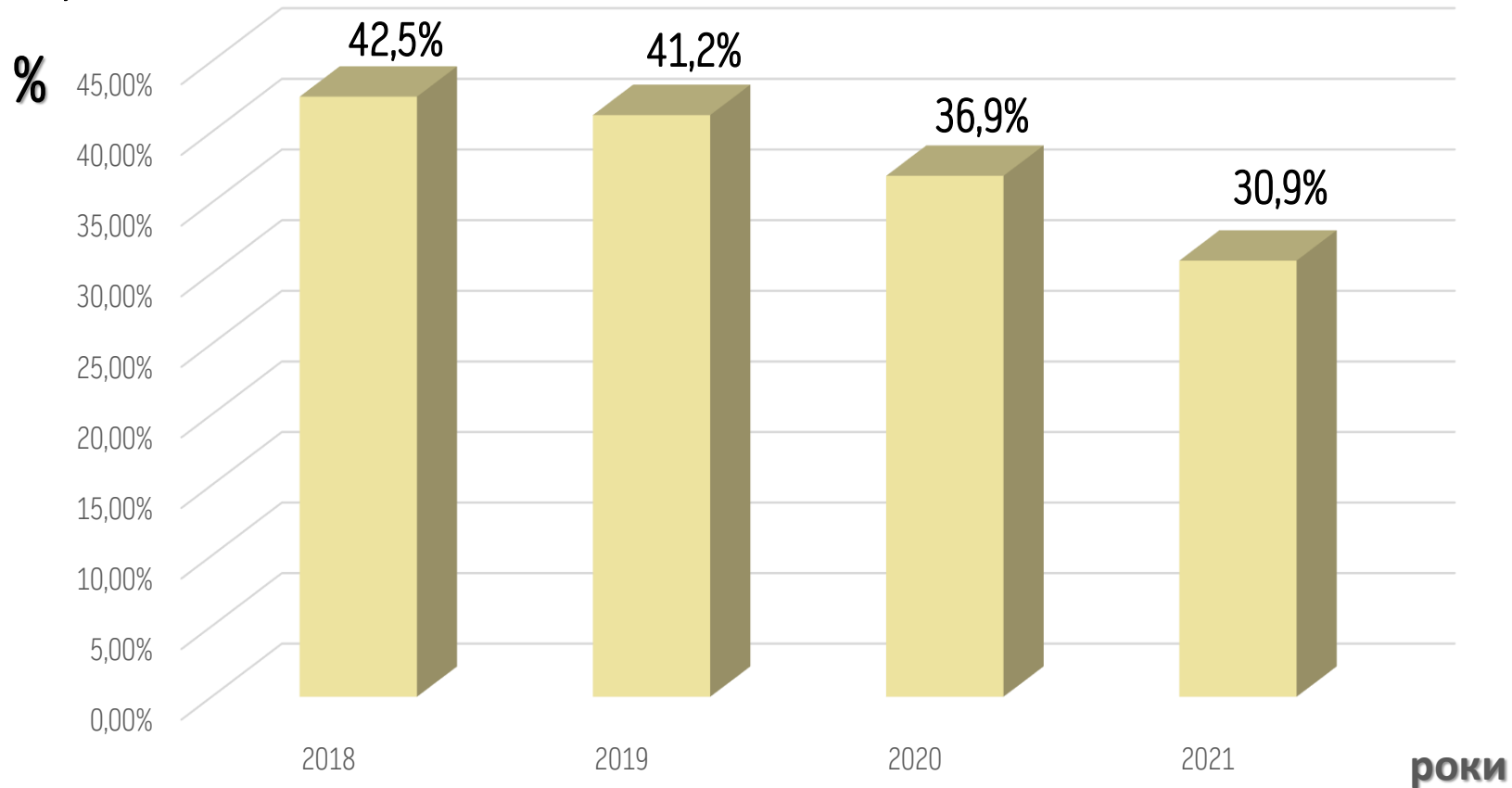

РЕЗУЛЬТАТИ ДОСЛІДЖЕННЯ

- ПИТОМА ВАГА КІЛЬКОСТІ ПРОЛІКОВАНИХ ЗУБІВ З ПРИВОДУ **НЕУСКЛАДНЕНОГО** КАРІЕСУ У ДОРΟΣЛОГО НАСЕЛЕННЯ ДОНЕЦЬКОЇ ОБЛАСТІ ДО СТОМАТОЛОГІЧНИХ ВІДВІДУВАНЬ ЗА ПЕРІОД З 2018 ДО 2021 РОКУ, %

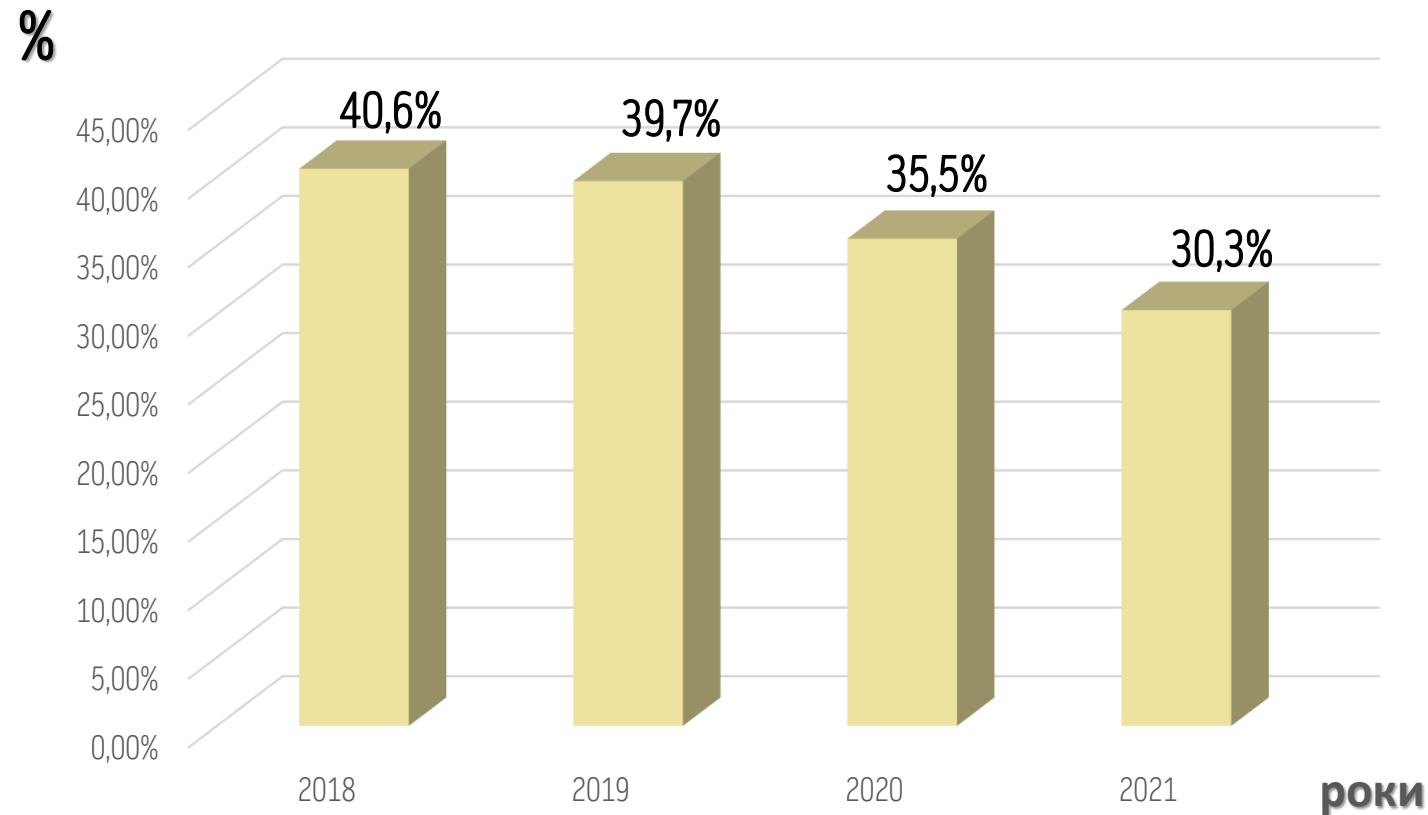

РЕЗУЛЬТАТИ ДОСЛІДЖЕННЯ

- КІЛЬКІСТЬ ПРОЛІКОВАНИХ ЗУБІВ З ПРИВОДУ **УСКЛАДНЕНОГО** КАРІЄСУ В УСЬОГО НАСЕЛЕННЯ ДОНЕЦЬКОЇ ОБЛАСТІ ЗА ПЕРІОД З 2018 ДО 2021 РОКУ, абсолютні значення

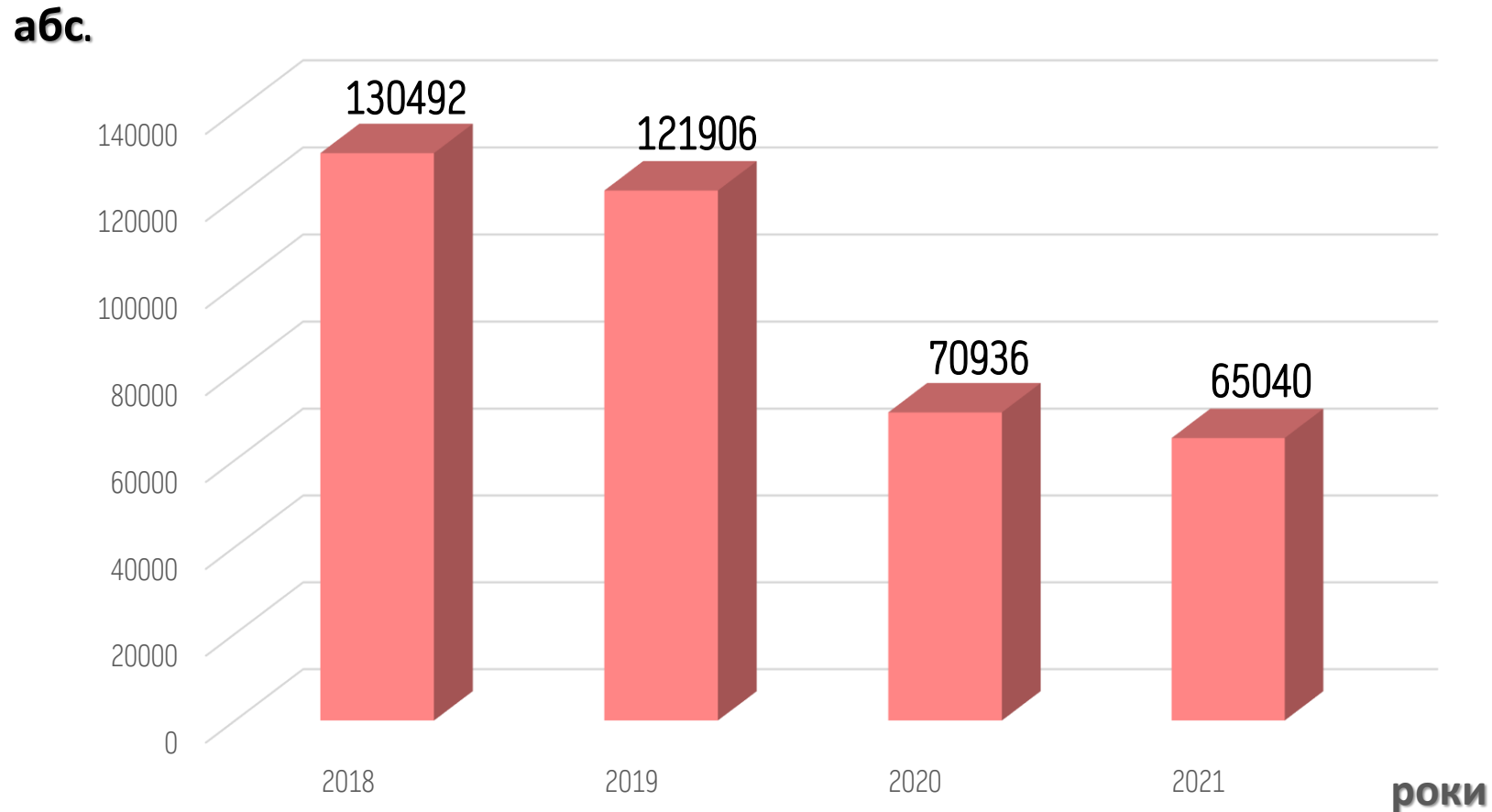

РЕЗУЛЬТАТИ ДОСЛІДЖЕННЯ

- КІЛЬКІСТЬ ПРОЛІКОВАНИХ ЗУБІВ З ПРИВОДУ **УСКЛАДНЕНОГО** КАРІЄСУ У ДОРΟΣЛОГО НАСЕЛЕННЯ ДОНЕЦЬКОЇ ОБЛАСТІ ЗА ПЕРІОД З 2018 ДО 2021 РОКУ, абсолютні значення

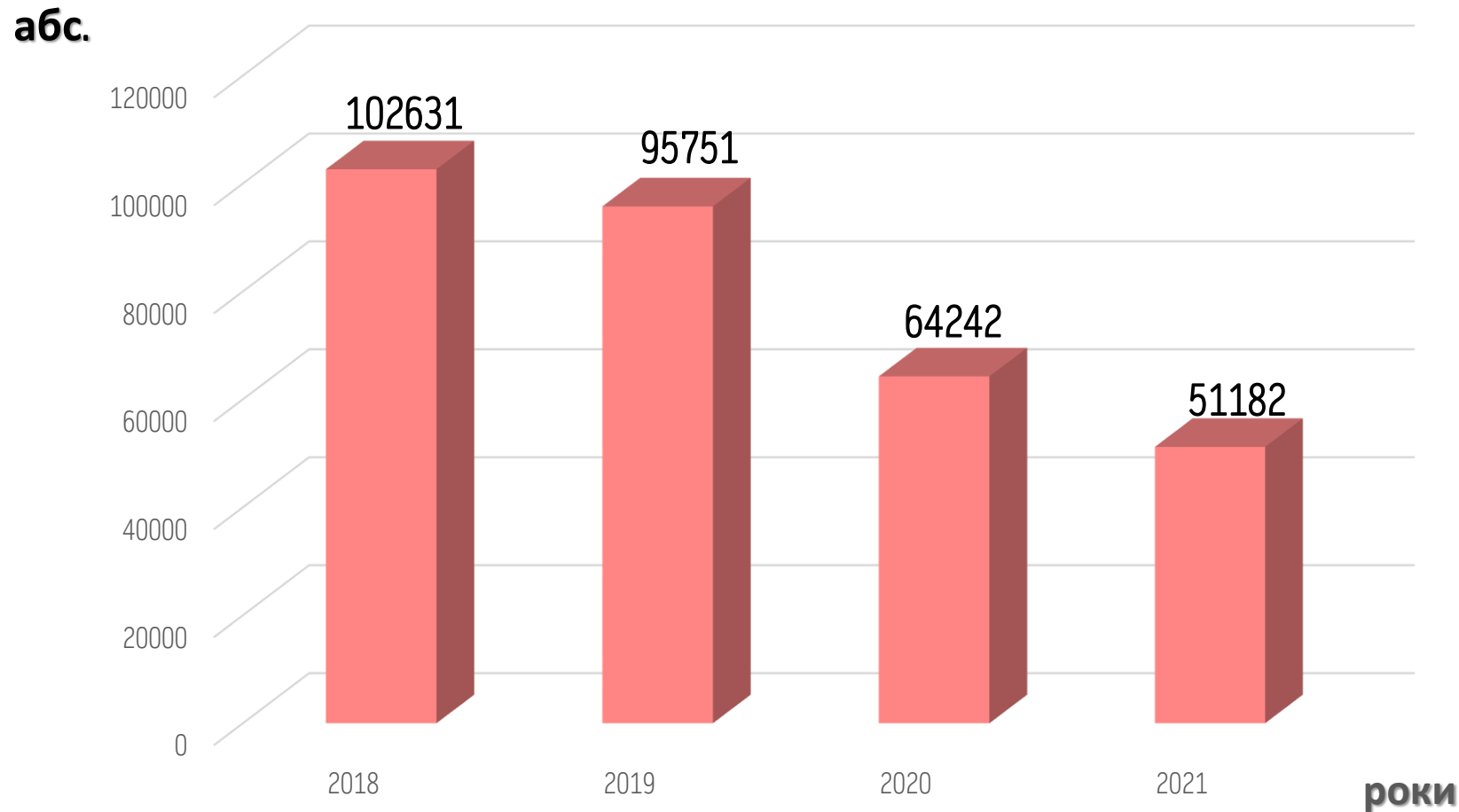

РЕЗУЛЬТАТИ ДОСЛІДЖЕННЯ

- ПИТОМА ВАГА КІЛЬКОСТІ ПРОЛІКОВАНИХ ЗУБІВ З ПРИВОДУ **УСКЛАДНЕНОГО** КАРІЕСУ В УСЬОГО НАСЕЛЕННЯ ДОНЕЦЬКОЇ ОБЛАСТІ ДО СТОМАТОЛОГІЧНИХ ВІДВІДУВАНЬ ЗА ПЕРІОД З 2018 ДО 2021 РОКУ, %

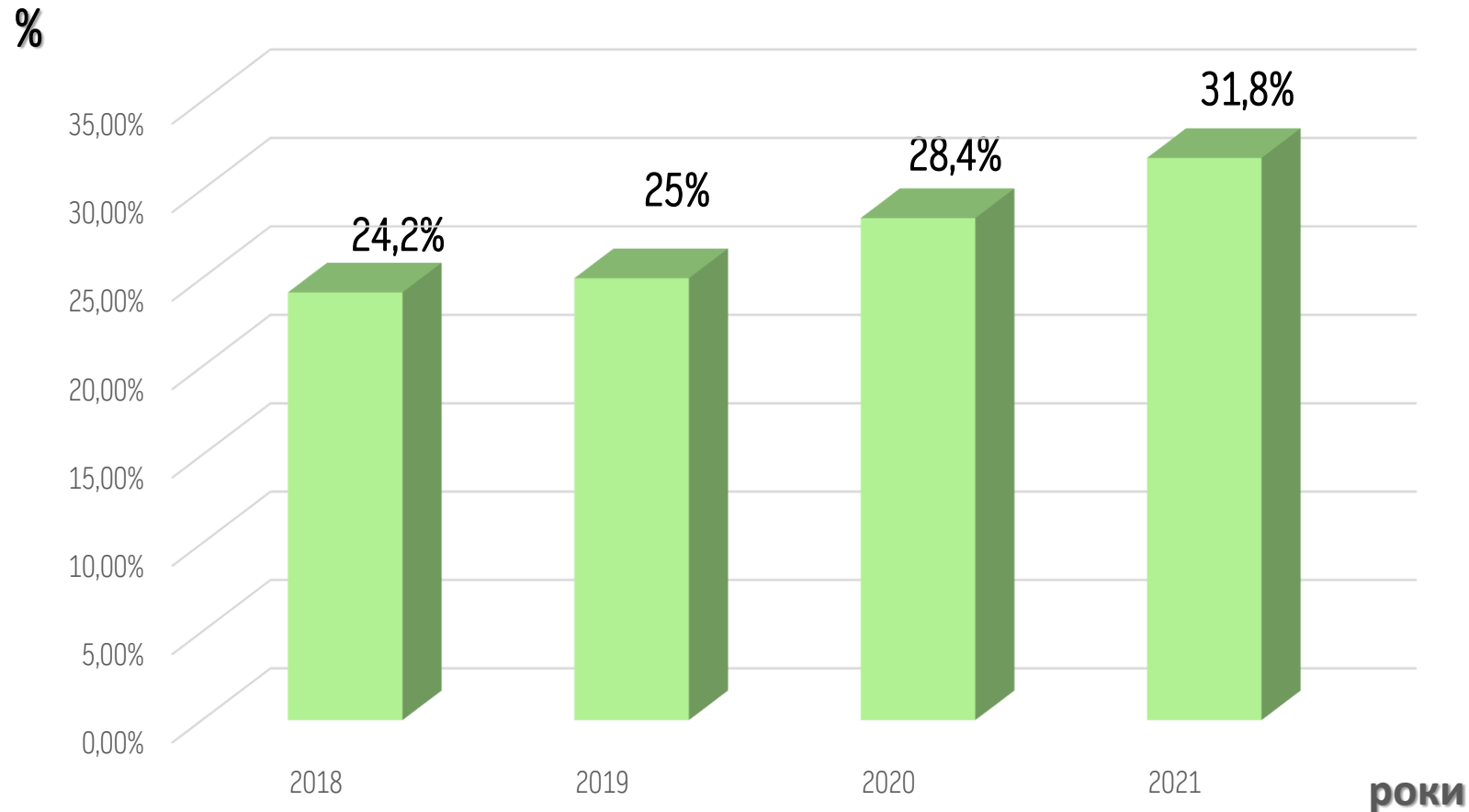

РЕЗУЛЬТАТИ ДОСЛІДЖЕННЯ

- ПИТОМА ВАГА КІЛЬКОСТІ ПРОЛІКОВАНИХ ЗУБІВ З ПРИВОДУ **УСКЛАДНЕНОГО** КАРІЕСУ У ДОРΟΣЛОГО НАСЕЛЕННЯ ДОНЕЦЬКОЇ ОБЛАСТІ ДО СТОМАТОЛОГІЧНИХ ВІДВІДУВАНЬ ЗА ПЕРІОД З 2018 ДО 2021 РОКУ, %

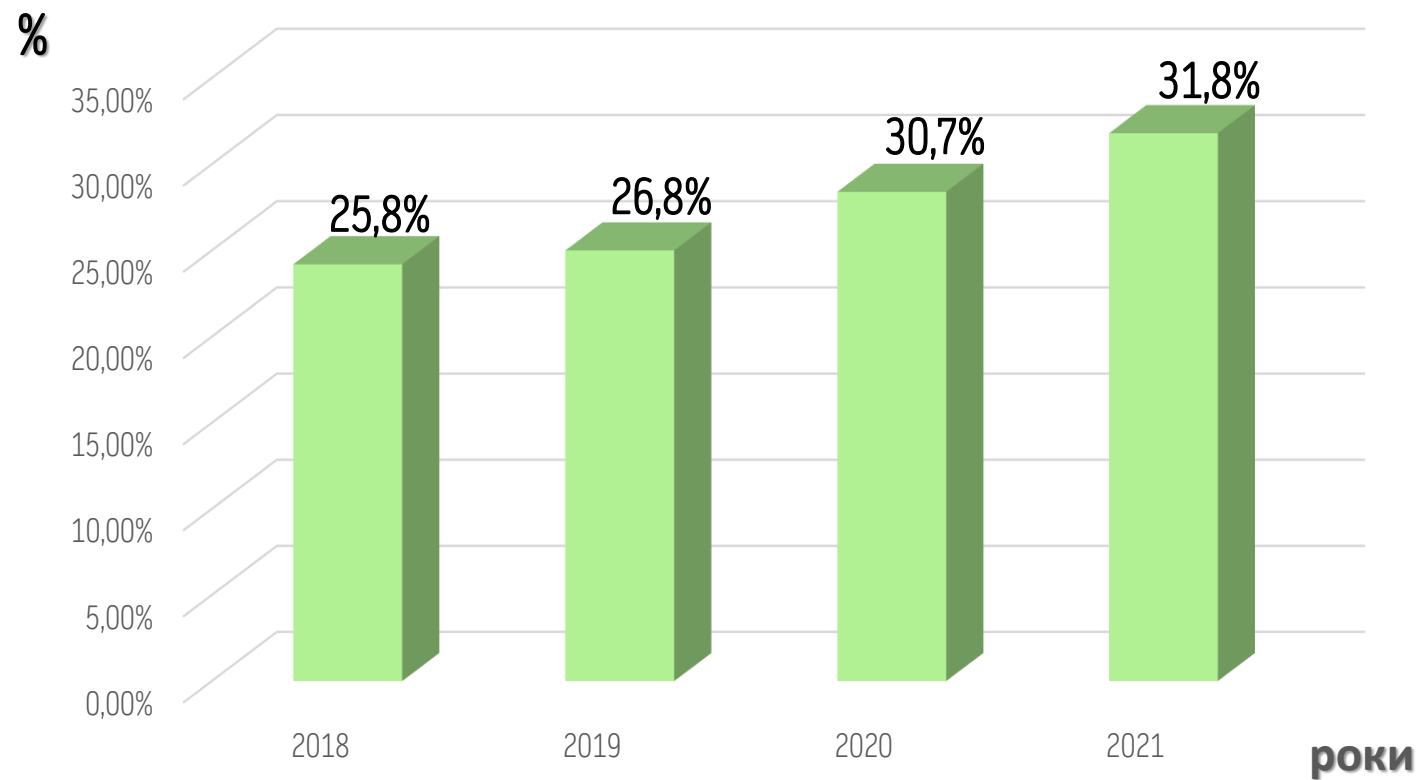

ВИСНОВОК

ПРОВЕДЕНИЙ АНАЛІЗ ПОКАЗАВ СУТТЄВЕ ЗМЕНШЕННЯ КІЛЬКОСТІ ЗУБІВ, ПРОЛІКОВАНИХ У ЗАКЛАДАХ ОХОРОНИ ЗДОРОВ'Я СИСТЕМИ МОЗ УКРАЇНИ З ПРИВОДУ НЕУСКЛАДНЕНОГО ТА УСКЛАДНЕНОГО КАРІЄСУ, В УСЬОГО НАСЕЛЕННЯ ТА ОКРЕМО В ДОРΟΣЛИХ МЕШКАНЦІВ ДОНЕЦЬКОЇ ОБЛАСТІ У 2018-2021 РОКАХ. НА ЦЬОМУ ТЛІ В ОБОХ КАТЕГОРІЯХ НАСЕЛЕННЯ ВИЗНАЧЕНО ЗНИЖЕННЯ ЗА РОКАМИ ПИТОМОЇ ВАГИ КІЛЬКОСТІ ПРОЛІКОВАНИХ ЗУБІВ З НЕУСКЛАДНЕНИМ КАРІЄСОМ ДО УСІХ СТОМАТОЛОГІЧНИХ ВІДВІДУВАНЬ ТА ПІДВИЩЕННЯ ВІДПОВІДНИХ ЩОРІЧНИХ ПОКАЗНИКІВ, ЩО СТОСУЮТЬСЯ УСКЛАДНЕНОГО КАРІЄСУ.



ДЯКУЮ ЗА УВАГУ!

